

the  
**LOGISTICS  
WORLD**

®

**SUMMIT | 20  
& EXPO | 24**





SUMMIT | 20  
& EXPO | 24

# CADENA LOGÍSTICA DEL PUERTO DE LÁZARO CÁRDENAS

**PORT COMMUNITY, 10 AÑOS SIRVIENDO AL  
COMERCIO EXTERIOR**



# CONTENIDO

- 01** Port Community  
Lázaro Cárdenas
- 02** El Puerto Lázaro  
Cárdenas
- 03** Terminales  
Especializadas
- 04** Terminales de  
Usos Múltiples
- 05** Medio de distribución  
de la carga
- 06** Agencia  
Consignataria
- 07** Asociaciones de Agentes  
Aduanales y Navieros
- 08** Servicio de  
Remolcadores
- 09** Gobierno
- 10** Autopistas de  
Michoacán



LAZARO CARDENAS PORT COMMUNITY



**LAZARO  
CARDENAS**  
PORT COMMUNITY®



Autoridades  
**Portuarias**



Terminales



Líneas  
**Navieras**



Servicios  
**Portuarios**



Transporte



Operador  
**Ferrovionario**



Asociaciones



Patrocinadores

**24 SEPTIEMBRE 2014**

**PRIMER MODELO FORMAL DE COMUNIDAD PORTUARIA EN EL PAÍS  
CONFORMADA POR LA CADENA LOGÍSTICA DEL PUERTO LÁZARO CÁRDENAS**



# PUERTO LÁZARO CÁRDENAS



PUERTO LÁZARO CÁRDENAS



# PUERTO LÁZARO CÁRDENAS

EXTENSIÓN TERRITORIAL Y CAPACIDAD DEL PUERTO

Área Total  
**3,834.03** ha.

Áreas Disponibles  
Nuevos Negocios  
**1,428** ha.

Capacidad Total  
Operación  
**56.19**  
Millones de  
Toneladas



**19 metros** en su canal de acceso y **17 metros**  
en canales comerciales

# ASLA

ÁREA DE SERVICIOS LOGÍSTICOS  
AL AUTOTRANSPORTE



## Estadía del Autotransporte en el Recinto Portuario

Comprende el tiempo del circuito que recorren las unidades del ingreso hasta la salida del recinto portuario.

**Media de tiempo de entrada y salida del Autotransporte.**



**VENTAJA  
COMPETITIVA**

### H O R A S

Nodrizas

Flujo Sencillo

**03:30**

Flujo Doble

**04:47**

Pipas

**02:30**

Contenedores

**03:59**

Mineral

**02:30**



# TERMINALES ESPECIALIZADAS



LAZARO CARDENAS PORT COMMUNITY





# HUTCHISON PORTS LCT

TERMINAL ESPECIALIZADA DE CONTENEDORES I  
Capacidad e Infraestructura



Atributos	Actual	Fase III
Área	86 ha.	115 ha.
Muelle	1 km.	1.3 km.
Calado	17 mts.	17 mts.
Vías Férreas	2.4 km.	4.8 km.
Almacén	5,000 m2	5,000 m2 + 40% adicionales



INVERSIÓN  
**\$220**  
MDD

Actual  
**1.5**  
Millones

**TEU's**  
Capacidad  
Dinámica

Futura  
**2.0**  
Millones

# HUTCHISON PORTS LCT

## TERMINAL ESPECIALIZADA DE CONTENEDORES I

- Terminal all inclusive.
- Atención 24hrs para el **autotransporte y ferrocarril.**
- Conexión con terminal intermodal al centro del país.
- **Market Share** en Puerto Lázaro Cárdenas del 60%.
- Mas de 20 años de experiencia.
- **Operaciones especializadas.**

## DESARROLLO SOSTENIBLE

Equipo operativo verde al contar con el **90% de grúas RTG eléctricas** y 10% Híbridas, reduciendo así la emisión de dióxido de carbono (CO2).



9 Quay Cranes    21 RGT's    9 Reach Stackers  
9 Empty Handlers    52 Equipos de arrastre (tractoplanas)  
22 Montacargas    648 Conexiones Reefer  
150 posiciones para **inspección de carga bajo techo.**

EQUIPO



HUTCHISONPORTSLCT.COM

La terminal especializada más  
**grande y eficiente**  
del sistema Portuario Mexicano.

# APM TERMINALS

TERMINAL ESPECIALIZADA DE CONTENEDORES II

## Infraestructura

Atributos	Actual	Proyecto Terminado
Área	49 ha.	102 ha.
Muelle	750 m.	1,485 m.
Calado	16.5 mts.	18 mts.
Vías Férreas	5 vías	10 vías

FFCC

### Infraestructura

5 vías  
2 RGC patio intermodal

### Patios

240 contenedores  
120 módulos  
1,000 TEU's



APM TERMINALS  
Lifting Global Trade

Dinámica  
**1.2**  
Millones

**TEU's**  
Capacidad  
Dinámica

Futuro  
**4.1**  
Millones

# APM TERMINALS

TERMINAL ESPECIALIZADA DE CONTENEDORES II

## Capacidad y Eficiencia

en el despacho de mercancías

5 Puertas de entrada.

Ciclo de camión:

**30** minutos en **sencillo** | **45** minutos en **full**.

## DESARROLLO SOSTENIBLE

Equipo de manipulación de contenedores amigable con el medioambiente, con los últimos avances en eficiencia energética para **reducir las emisiones de contaminantes** y gases de efecto invernadero.

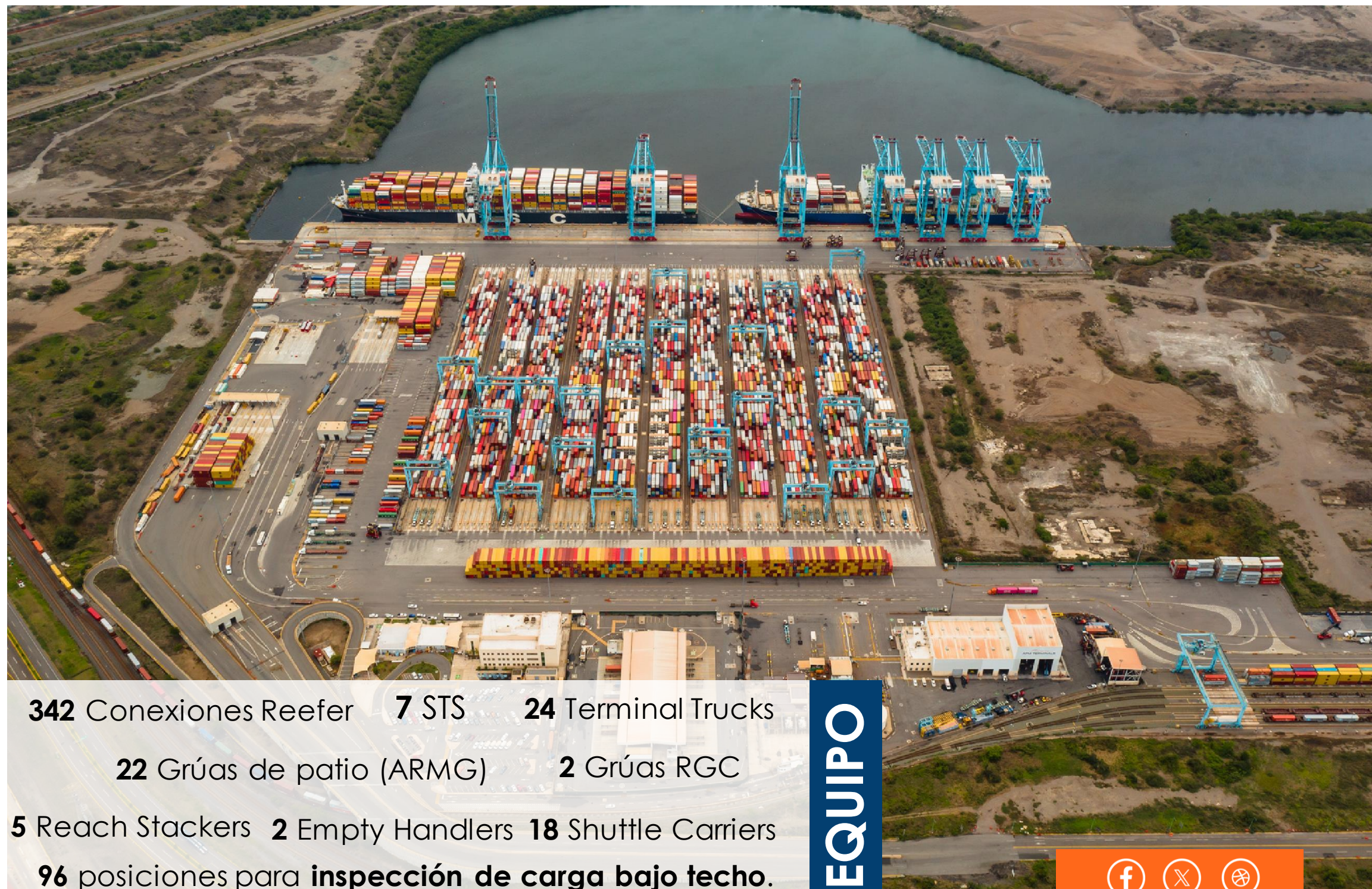

**342** Conexiones Reefer   **7** STS   **24** Terminal Trucks  
**22** Grúas de patio (ARMG)   **2** Grúas RGC  
**5** Reach Stackers   **2** Empty Handlers   **18** Shuttle Carriers  
**96** posiciones para **inspección de carga bajo techo**.

**EQUIPO**



[APMTERMINALS.COM](http://APMTERMINALS.COM)

## PRIMER LUGAR en el manejo de vehículos **PACÍFICO MEXICANO**

A partir del 2023 se incrementó la capacidad estática al habilitar un polígono (500 espacios adicionales aprox.), para tener una capacidad estática de **17,000 unidades.**

Plan de Expansión  
**2,000**  
espacios adicionales



**NUEVAS MARCAS  
CHINAS**



[SSAMEXICO.COM](http://SSAMEXICO.COM)

# Oportunidades del **NEARSHORING**

“ Beneficiará a los diferentes sectores, en especial a los que intervienen en la industria automotriz, trayendo como resultado: **fuerza de trabajo mejor calificada e incremento en la economía**, y por ende repercutirá en el trabajo conjunto de todos los integrantes del Port Community ”

# TERMINALES PORTUARIAS DEL PACÍFICO

## TERMINAL DE GRANEL MINERAL

- Capacidad para recibir buques Cape Size de hasta **150,000 toneladas** de peso muerto.
- Ágil conexión terrestre a las principales carreteras del país.
- Ampliación de objeto de contrato para **operar fluidos en materia energética.**

## BUQUES MAYOR CARGA 2023

ENERO

**MV SECRETARIAT**  
Carbón de mineral

**133,795**  
mil toneladas

DICIEMBRE

**MV STAR PRINCESS**  
Mineral de hierro

**139,500**  
mil toneladas



**40 MIL**  
Toneladas  
**RENDIMIENTO**  
Mineral Hierro

**24**  
HOURS

**6**  
Millones  
Métricas anuales

**Tons.**  
Capacidad  
Manejo de carga

# TERMINALES PORTUARIAS DEL PACÍFICO

TERMINAL DE GRANEL MINERAL



- **Alianzas estratégicas y comerciales** con el objetivo de proveer a los clientes una solución integral a sus necesidades.
- **30,000 ton. al día** Carga/descarga de diversos productos con rendimientos promedio grúa almeja.
- **Capital humano altamente capacitado** para el manejo de minerales y acero.



## GESTIÓN AMBIENTAL EFECTIVA

La competitividad y desarrollo sostenible



TPP.COM.MX



# TERMINALES PORTUARIAS DEL PACÍFICO

AMPLIACIÓN DE OBJETO PARA EL MANEJO DE FLUIDOS EN  
MATERIA ENERGÉTICA

## Oportunidad para el Puerto

Ampliación de objeto para operar fluidos en materia energética.

## Interés Comercial

El 20 de septiembre de 2023, se celebró el convenio de ampliación de objeto, y fue enviado para registro a la Dirección General de Puertos el 21 de septiembre de 2023.

**construir:**

# 8 tanques

para almacenamiento de fluidos con  
**capacidad 475,000 barriles.**



INVERSIÓN PROGRAMADA  
**\$544.41** MDP

ZONA PARA MINERAL

ZONA PARA FLUIDOS

f X g

TPP.COM.MX

# INFRAESTRUCTURA PORTUARIA DEL GOLFO

TERMINAL DE GRANEL AGRÍCOLA

Capacidad de  
Almacenamiento



**80,000**  
Toneladas

Productos



Trigo  
Canola

Extensión y  
posiciones  
de atraque



**3**  
Posiciones  
320m | 220m | 150m



**44 SILOS**

Infraestructura necesaria para las  
operaciones de **importación y exportación**  
de graneles agrícolas.



# TERMINALES DE USOS MÚLTIPLES



LAZARO CARDENAS PORT COMMUNITY





MÚLTIPLES II

# TERMINALES

## USOS MÚLTIPLES



MÚLTIPLES III

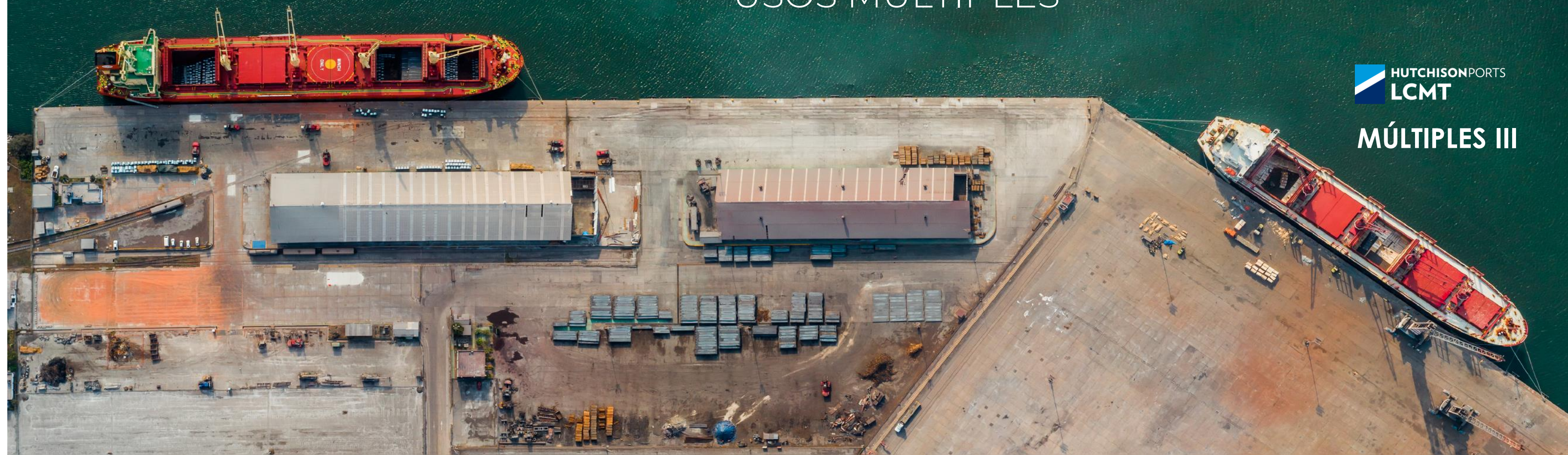

# PRINCIPALES PRODUCTOS

<p><b>Autos</b></p> 	<p>Rollos de <b>Lámina</b></p> 	<p><b>Maquinaria</b></p> 	<p>Carga <b>General</b></p> 
--	--	--	---

# LC LOGISTICS GPS

## TERMINAL DE USOS MÚLTIPLES II

Soluciones integrales en una plataforma de comercio exterior que permite diseñar **servicios a la medida de las necesidades** logísticas, fortaleciendo sus operaciones.

Atributos	Actual
Muelle	253 m.
Almacenamiento	Abierto: 60 ha. Techado: 5 ha.
Vías Férreas	10 km.



PERSONAL  
**ALTAMENTE**

Calificado para la atención de los servicios



LCLOGISTICSGPS.COM

# LC LOGISTICS GPS

TERMINAL DE USOS MÚLTIPLES II



Cuenta con **dos recintos fiscalizados** trabajando de manera simultánea para lograr eficiencia logística en la operación de las diversas cargas, con más de 30 años de experiencia.

- Servicio personalizado de AC. | **Circuito cerrado** de TV.
- **Enlace con aduana** a través de nuestro sistema de control de inventarios.
- Ubicados en un **punto estratégico para la distribución** dentro del territorio nacional.



**Almacenamiento**  
**60**  
**Hectáreas** | **Bajo Techo**

# HUTCHISON LCMT

TERMINAL DE USOS MÚLTIPLES III



Terminal multipropósito más equipada en el puerto  
y con **mayor capacidad instalada.**

Muelle	286 m.
Almacenamiento Techado	5,000 m2.
Vías Férreas	1.5 km.

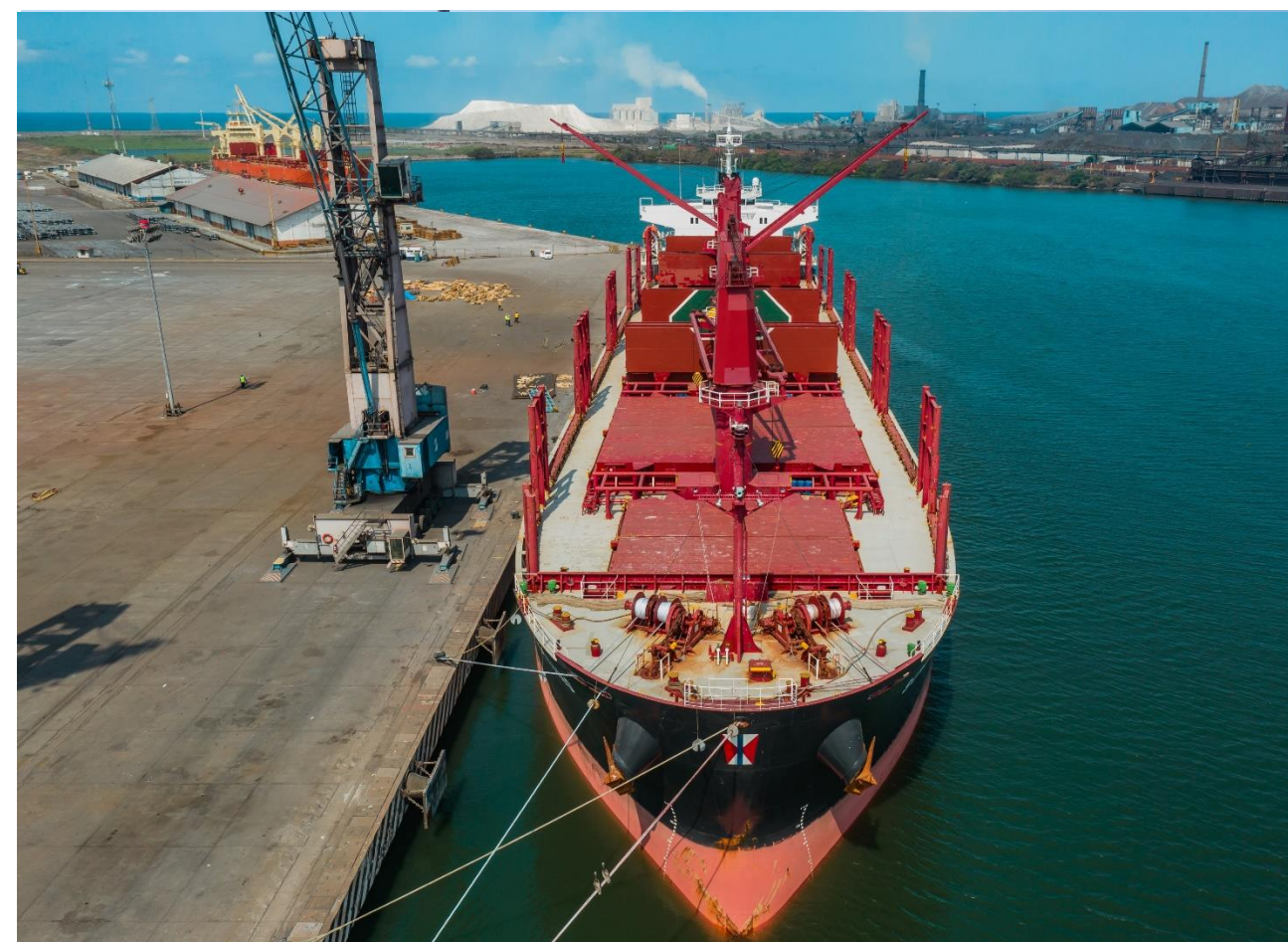
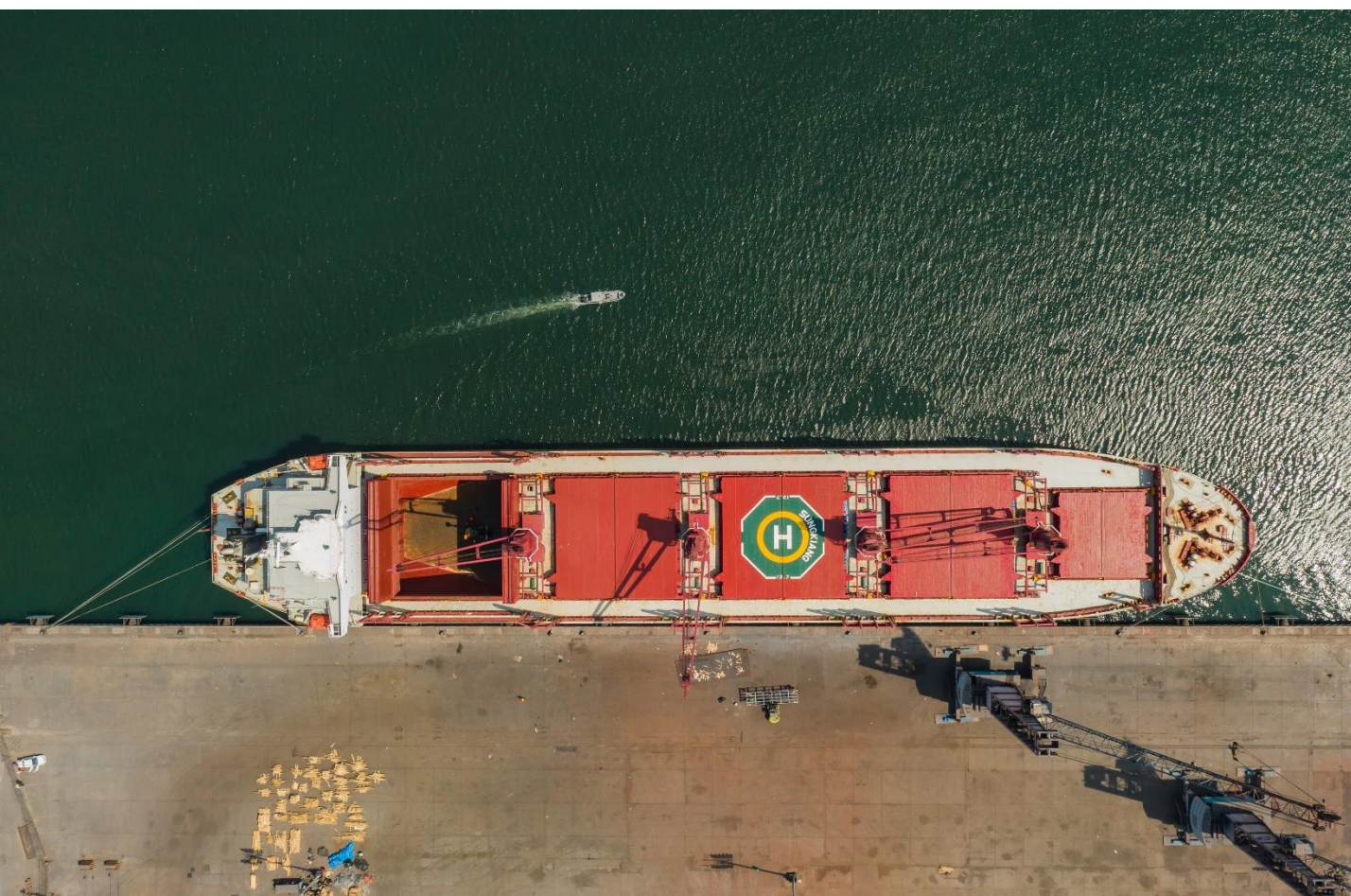

ESPECIALIZACIÓN  
**CARGAS**  
**PROYECTO**

Break bulk / minerals / acero / automotriz

**EQUIPO**  
**ESPECIALIZADO**  
Sobrepeso-Dimensión

**100**  
TONELADAS



# MEDIO DE DISTRIBUCIÓN DE LA CARGA



LAZARO CARDENAS PORT COMMUNITY







# AUTO TRANSPORTE

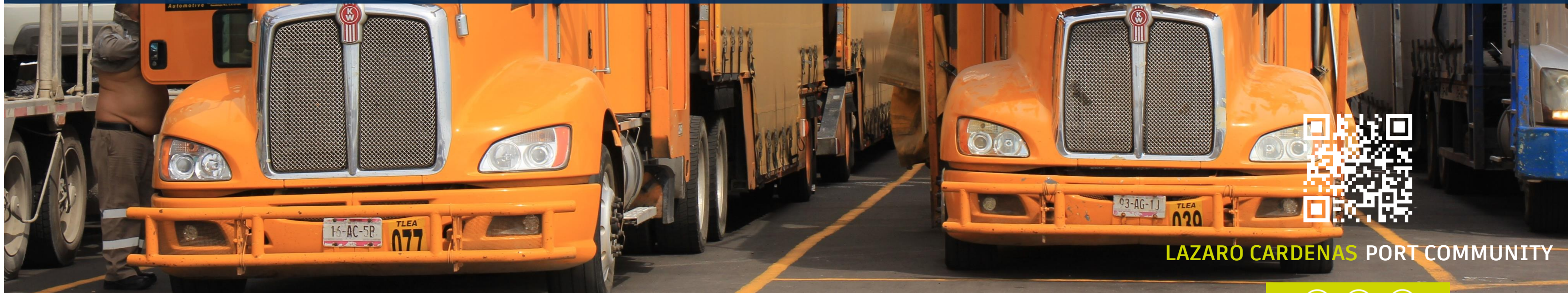

LAZARO CARDENAS PORT COMMUNITY



# ATLAC

ASOCIACIÓN DE TRANSPORTISTAS  
DE CARGA FEDERAL DE LÁZARO CÁRDENAS

Garantía de Calidad



oea  
Operador Económico  
Autorizado  
MÉXICO



**CAPACIDAD Y EFICIENCIA** EN EL  
DESPACHO DE MERCANCÍAS

Reacción Inmediata a las  
**necesidades de los clientes**



**ACCIONES DE**  
COMPETITIVIDAD

Comunicación con Autoridades Federales, Estatales  
y Municipales y **participación en los principales foros**  
de seguridad a nivel nacional y estatal

**20**  
Líneas

**1,500**

Unidades  
Tracto camiones



**CAPACIDAD**  
ÓPTIMA

**Centro de Monitoreo**, Convoy  
y plataformas de Seguridad

ATLAC.MX





# FERRO CARRIL



LAZARO CARDENAS PORT COMMUNITY



# CPKC

CANADIAN PACIFIC KANSAS CITY



## FERROCARRIL

Conecta a México,  
Norteamérica, Canadá  
**nuevos mercados** y más  
rutas.

### CPKC DE MÉXICO

Transporta casi el  
30% de la carga  
nacional por tren.

### 7 días

Servicio intermodal  
de Lázaro Cárdenas  
en Chicago

### 99.98%

seguridad en  
la carga.

### 32,186

Km. de vías férreas  
México, USA, Canadá

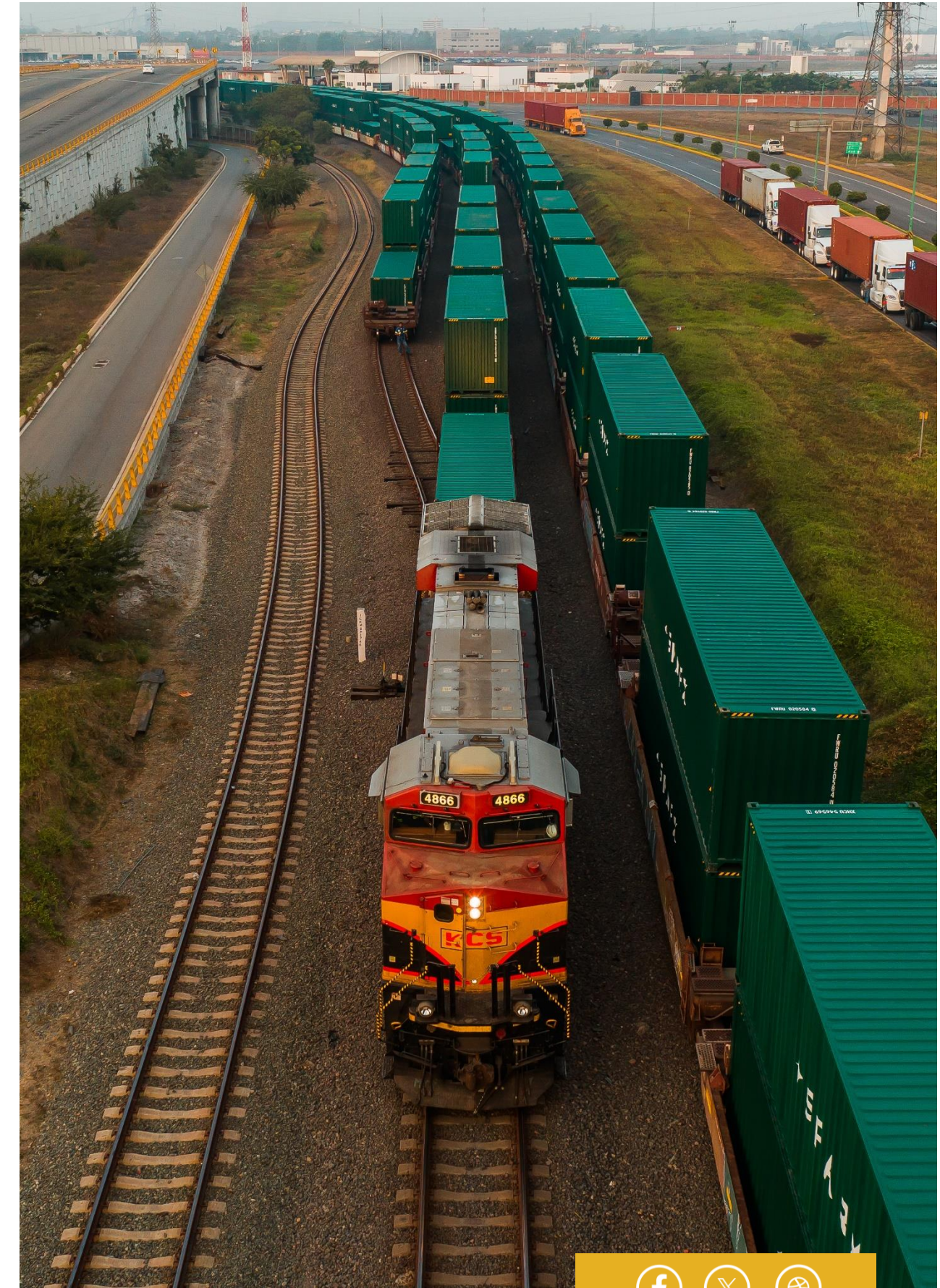

[CPKCR.COM](http://CPKCR.COM)



# CPKC

CANADIAN PACIFIC KANSAS CITY



## UNA SOLA LÍNEA

Primer ferrocarril que  
conecta Canadá,  
EE.UU. y México.



## EFICIENCIA OPERATIVA

Tránsito más rápido  
del mercado.

**Recorre por los principales centros** de producción  
industrial y de consumo de América del Norte.



# AGENCIA CONSIGNATARIA



LAZARO CARDENAS PORT COMMUNITY



# MEXSHIPPING

## AGENCIA

- **Especialidad** en buques tanque, ro-ro, buques graneleros (carga de mineral, productos de acero, agroquímicos).
- **Soluciones a la medida** de las necesidades de nuestros clientes.
- **Personal 24/7** durante las operaciones del buque a nuestra consignación.
- Network de **comunicación operacional** en cada uno de los servicios.
- Enfoque dirigido a la **satisfacción de los clientes** generando confianza y compromiso.
- **Reportes adicionales** de condiciones de carga con data fotográfica.
- **Galardonados** con reconocimientos a nivel internacional por la excelencia en nuestro servicio.
- **Certificación** en el ramo por Bureau Veritas ISO 9001-2015.



**MEXSHIPPING**  
AGENCIA S.A.de C.V.



[MEXSHIPPING.COM](http://MEXSHIPPING.COM)



# ASOCIACIONES DE AGENTES ADUANALES Y NAVIEROS



LAZARO CARDENAS PORT COMMUNITY







## ACCIONES DE COMPETITIVIDAD

**21,981 operaciones** de modulación de FFCC en el Mecanismo de selección Automatizada.  
**Logro:** optimizar tiempos y costos.

**6,379 operaciones** (2023) asesorando a los Agentes Aduanales en área de pre validador.



## CAPACIDAD Y EFICIENCIA EN EL DESPACHO DE MERCANCÍAS

Representación de los Agentes Aduanales Asociados en **plataformas de reconocimientos aduaneros** para agilizar los procesos del despacho aduanero.



## CAPACIDAD ÓPTIMA

Tiempos de reconocimientos aduaneros:  
**Camión: 04:50**  
**Ferrocarril: 05:30**



## LA COMPETITIVIDAD Y DESARROLLO SOSTENIBLE

Contribución al cuidado del medio ambiente al optimizar el flujo de los dependientes al **Módulo de Selección Automatizado por ferrocarril.**



# AMANAC

ASOCIACIÓN MEXICANA DE AGENTES NAVIEROS, A.C.

**121** Agentes navieros mexicanos  
**+255** Agentes internacionales de carga

**12** Agencias Navieras  
**21** Líneas Navieras.

AMANAC representa:

**93%** en buques nacionales y extranjeros.

**95%** de la carga de comercio exterior

mercancías de importación, exportación  
Transporte de hidrocarburos y de personas.

## Servicios

- Asesoría y gestoría legal, económica, administrativa
- Soporte técnico
- Boletín informativo
- Capacitación y cursos

La globalización trae consigo el Comercio Internacional, y con ello las puertas del intercambio **comercial vía Marítima.**



## MIEMBRO ORGANISMOS NACIONALES



## MIEMBRO ORGANISMOS INTERNACIONALES



## CONECTIVIDAD GLOBAL

- Europa
- Asia
- África
- Oceanía
- Norte América
- Centro América
- Sur América



# SERVICIO DE REMOLCADORES



LAZARO CARDENAS PORT COMMUNITY



# SAAM TOGAWE

## REMOLCADORES

- **Tres**  
Remolcadores azimutales
- **27 años**  
operando más de **21,000** buques con una efectividad del **99%**
- Comprometidos a explorar nuevas tecnologías que brinden una mayor eficiencia operativa y sean más **amigables con el medio ambiente.**

Conectamos negocios con **nuevas oportunidades**

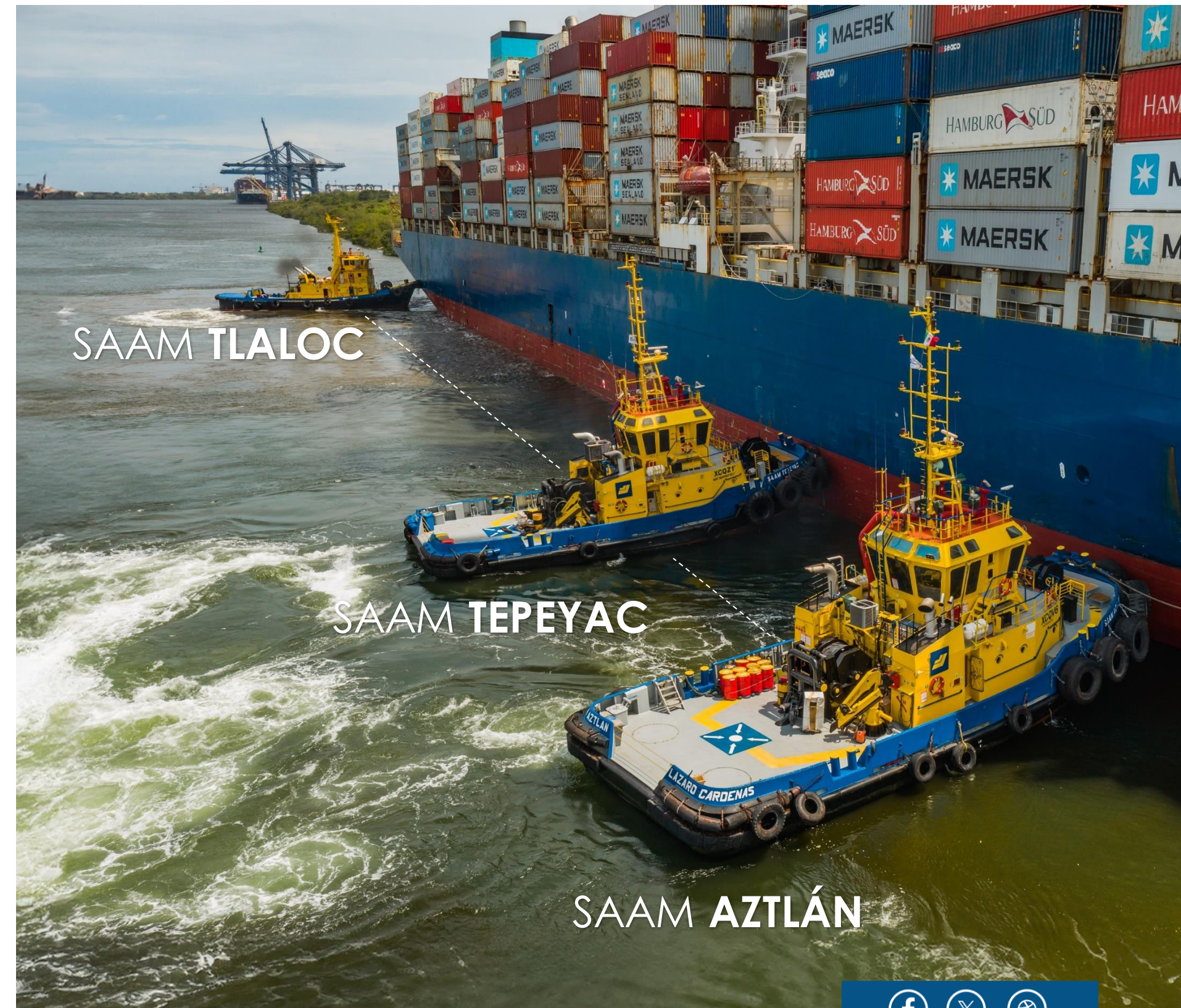

SAAMTOWAGE.COM

# CERO ACCIDENTES

Seguridad y Eficiencia en las  
operaciones portuarias

Con operaciones en Lázaro Cárdenas desde 2017, brinda servicios con altos parámetros de calidad y seguridad avalada por más de **55 años de presencia ininterrumpida a nivel internacional.**"



TRES  
REMOLCADORES  
AZIMUTALES

MEXTUG  
DUERO

MEXTUG  
BALSAS

MEXTUG  
LERMA



MEXTUG.COM



# GOBIERNO DEL ESTADO DE MICHOACÁN



LAZARO CARDENAS PORT COMMUNITY



# GOBIERNO DEL ESTADO

GOBERNANZA SEGURIDAD Y CERTEZA LOGÍSTICA

Michoacán está implementando estrategias en conjunto para promover y potencializar Lázaro Cárdenas, mejorando la movilidad de transporte de mercancía hacia el puerto.

## Políticas del buen vecino

Convenio de Seguridad y construcción de la paz:

- Estado de México
- Guanajuato
- Guerrero
- CDMX
- Jalisco

Estos esfuerzos fortalecen la posición competitiva del puerto del Puerto de Lázaro Cárdenas como un modo logístico clave en la región.

**Inversión global**  
**7,700 MDP.**

Aplicación de la autopista Siglo XXI a cuatro carriles.



**Michoacán**  
HONESTIDAD Y TRABAJO

# AUTOPISTAS DE MICHOACÁN

EFICIENCIA OPERATIVA DE AUTOPISTA SIGLO XXI



## Tránsito Eficiente y Seguro

Mediante la autopista Siglo XXI se movilizan gran parte de la carga contenerizada del Puerto de Lázaro Cárdenas.

### Tramos:

Pátzcuaro - Uruapan | 22 km.  
1,200 MDP inversión aprox.

Uruapan - Nueva Italia | 65 km.  
6,500 MDP inversión aprox.

### Primera Etapa:

Ampliación a Cuatro Carriles

### Ampliación Plazas de Cobro:

- Tarétan
- Zirahuén
- Casilda

### Periodo de ejecución:

Inicio: Noviembre 2023

Termino: Junio 2027

## Principal Canal de Conectividad



**AFORO PROMEDIO DIARIO:**  
58 Mil cruces, 9 plazas de cobro

**COMPROMISO:**  
Procurar un tránsito cómodo y fluido





**VIDEO**

**10 AÑOS**



**LAZARO CARDENAS PORT COMMUNITY**



PUERTO LÁZARO  
CÁRDENAS



# ¡GRACIAS!



portcommunity@puertolazarocardenas.com.mx



+52 1 753 5330 700

ext. 71178

LAZARO CARDENAS  
PORT COMMUNITY



Te Invitamos a  
**DESCARGAR LA**  
**PRESENTACIÓN**

LAZARO CARDENAS  
PORT COMMUNITY



Escanea y Descarga 