

Soluciones tecnológicas para el rastreo y monitoreo de la flotilla vehicular

POSITRACE, compañía Canadiense con un alcance global en telecomunicaciones y telemetría; más de 15 años brindando soluciones tecnológicas para la administración, seguridad preventiva y control de flotas vehiculares alrededor del mundo.

PosiTrace hace más rentable tu negocio

**+3,000
clientes
satisfechos**

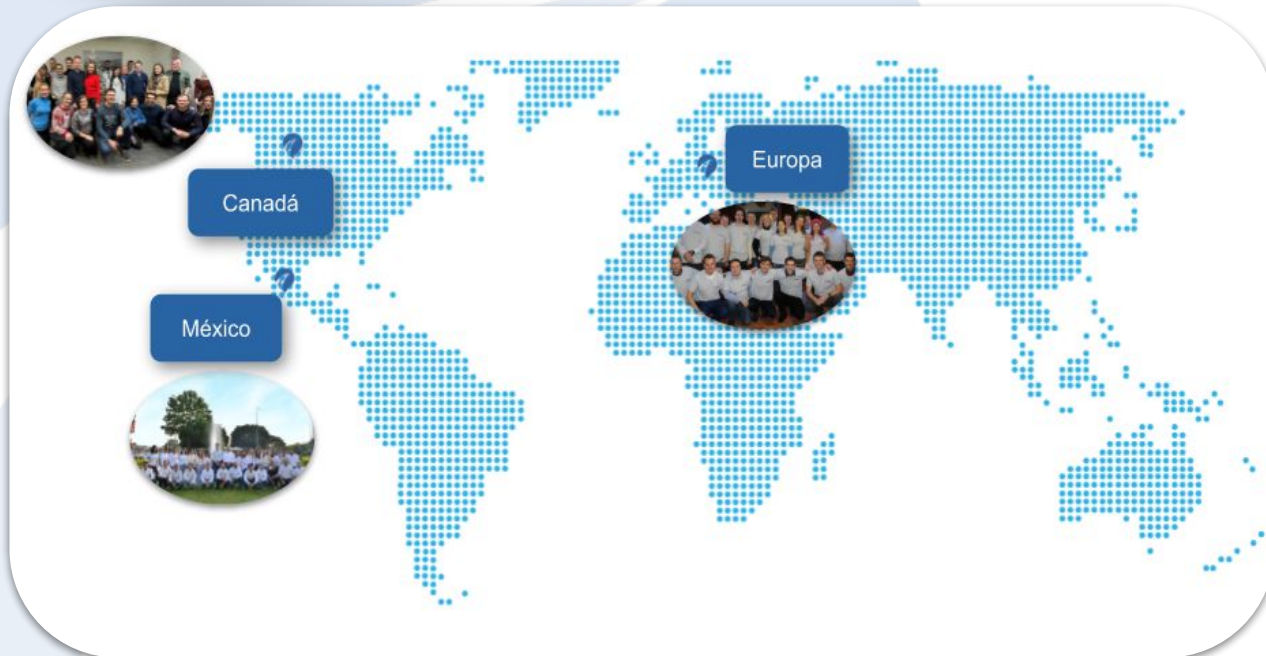

Jose Cuervo®



J&T EXPRESS

CHARRAS

Epiroc

enel



SUSHI@ROLL®

MEGACABLE®

99 minutos.com

**AgriStar®
MEXICO**

**ojai
alimentos**

Grupo Kaso

saljamex
¡Siempre se Puede!

 POSITRACE

Es miembro de la **Asociación Nacional de Empresas de Rastreo y Protección Vehicular (ANERPV)** y está certificado por la **Comisión Nacional de Seguridad**.

Estas asociaciones permiten que, al integrar servicios como **CENTINELA**, la recuperación de vehículos sea del **100%*** gracias a la coordinación con instituciones y autoridades Municipales, Estatales y Federales brindando una ventaja ante robo u otras emergencias.

*Reportado en los primeros 30 minutos robo

*Sin intervención perpetrador

*Perímetro menor a 10km²

Top 10 Diferenciadores

- ✓ **Cobertura: SIM multicarrier global (Telcel, AT&T, Movistar); rastreo satelital, local y/o híbrido**
- ✓ Creación de rutas, mapa en vivo e histórico de viajes (3 años)
- ✓ Ubicación en tiempo real de unidades con sensor de giros
- ✓ Reportes automatizados: combustible, conducción, kilometraje, mantenimiento, temperatura (cajas frías) y muchos más
- ✓ Red de instaladores a nivel nacional
- ✓ Casa de desarrollo de software, *Locate™*
- ✓ Equipo dedicado de soporte y vinculación APIs (ERP)
- ✓ Audio en vivo (Cabina)
- ✓ Centro de Monitoreo
- ✓ Disponible app móvil Android/iOs

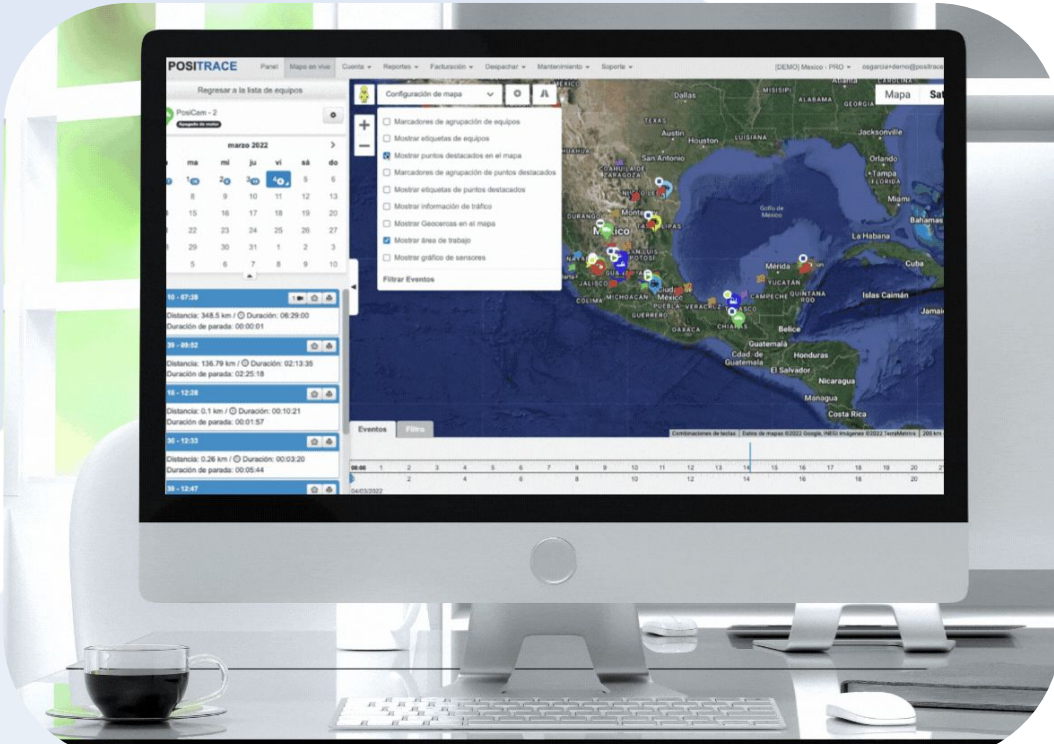

Índice de servicios

- ✓ Actualizaciones cada 60 segundos
- ✓ Vista Google satelital terreno y calles
- ✓ Información de tráfico en vivo
- ✓ Geocodificación inversa
- ✓ Panel de datos/Tablas de rendimiento
- ✓ Acceso 100% web
- ✓ Función de reportes
- ✓ Puntos destacados ilimitados
- ✓ Soporte técnico y capacitación ilimitados
- ✓ Ruta vehicular
- ✓ Registro de odómetro & horas del motor
- ✓ Notificaciones de Encendido/Apagado del motor
- ✓ Notificaciones de puntos destacados
- ✓ Programación automática de reportes
- ✓ Reporte de resumen de la flota
- ✓ Reporte de paradas
- ✓ Reporte de viajes
- ✓ Rastreo con sensor de giros
- ✓ Eventos & comportamiento del conductor
- ✓ Kilometraje por estado
- ✓ Cruce de frontera US/México
- ✓ Reporte de consumo de combustible
- ✓ Alerta de operaciones fuera de horario
- ✓ Alertas de eventos
- ✓ Alertas por Estados
- ✓ Dispositivo de alerta de manipulación
- ✓ Módulo de mantenimiento
- ✓ Soporte de toma de fuerza
- ✓ Inmovilización

Tipos de reportes

Reportes Facturación Mantenimiento Soporte

EQUIPOS	CONSULTAS
Resumen	Consultas Recientes
Eventos	Planificación
Eventos de Comportamiento	
Eventos de conectividad de alimentación	SENSORS
Viajes	De temperatura
Tarjeta de puntuación	Combustible
Consumo de combustible	
Combustible llenado / vaciado	
Registro de mantenimiento	
Tareas de mantenimiento	
Paradas	
Geocercas	
Paradas de puntos de interés	
Kilometraje por estado	
Cruce de frontera	
Eventos de temperatura	
Temperatura para Control Sanitario	
El voltaje	
Punto	

▲ **Resumen**

Cuentas
 

Grupos de equipos
 

Equipo
 

Rango de fechas
 

Unidades de medida

Rango de horas
 

Formato de resultados
 

- ✓ Reportes automatizados programables y opciones de descarga en distintos formatos.

- web
- pdf
- excel (xlsx)
- csv
- email

Aplicación móvil iOS & ANDROID

PosiTrace Mobile

PosiTrace

1 K+ Descargas | Apto para todo público

Instalar

Agregar a la lista de deseos

No tienes ningún dispositivo.

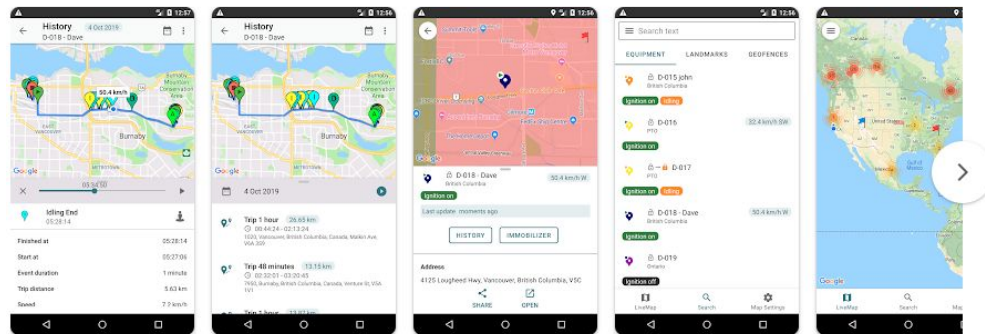

PosiTrace 4+
Positrace Mobile
Gratis

Capturas de pantalla iPhone iPad

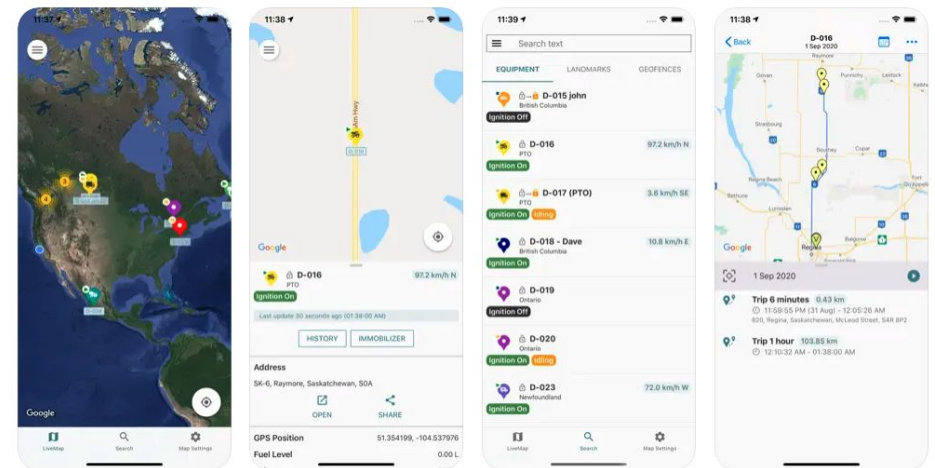

LA SOLUCIÓN DEFINITIVA DE VIDEO HD: CONDUCTOR Y CAMINO.

Ahora puedes hacerlo todo: monitorear la seguridad de tu vehículo, aumentar las ganancias y maximizar la eficiencia de tu conductor.





PosiCam | ADP LTE Beneficios

VIDEO Y TELEMÁTICA INTEGRADA

PosiCam | ADP LTE es una cámara avanzada de doble cara equipada con tecnología IA que detecta eventos de conducción: maximiza la seguridad de tu unidad y mejora la productividad.

PUNTOS CLAVE



Cámara HD doble

Aprovecha una solución telemática de video completamente integrada para mejorar la seguridad y reducir costos



Cámara versátil de conexión múltiple

Plug & play, 3 canales para grabación de video y eventos



Apto para todos los vehículos

Admite conexiones OBD, JBUS y cableado con opciones de autoinstalación



Video bajo demanda y en tiempo real

Video en vivo en cualquier momento y en cualquier lugar

Sensor de combustible



Sensores capacitivos

Nuestros sensores de combustible capacitivos son posibles de instalar en 1, 2 o más tanques de combustible y reportar con una precisión del 99%.

Se instalan en tanques de 150 Litros o más, estos tienen que tener una forma regular, ya que el sensor se instala en el centro del tanque de combustible.



Visualización

El sistema de rastreo PosiTrace, visualiza en la pantalla principal el nivel actual del combustible, actualizándolo cada 60 segundos. Siempre sabrás el nivel de combustible de tus vehículos sin necesidad de generar algún reporte especializado o revisar el estado de la unidad.

Medición de combustible en tiempo real

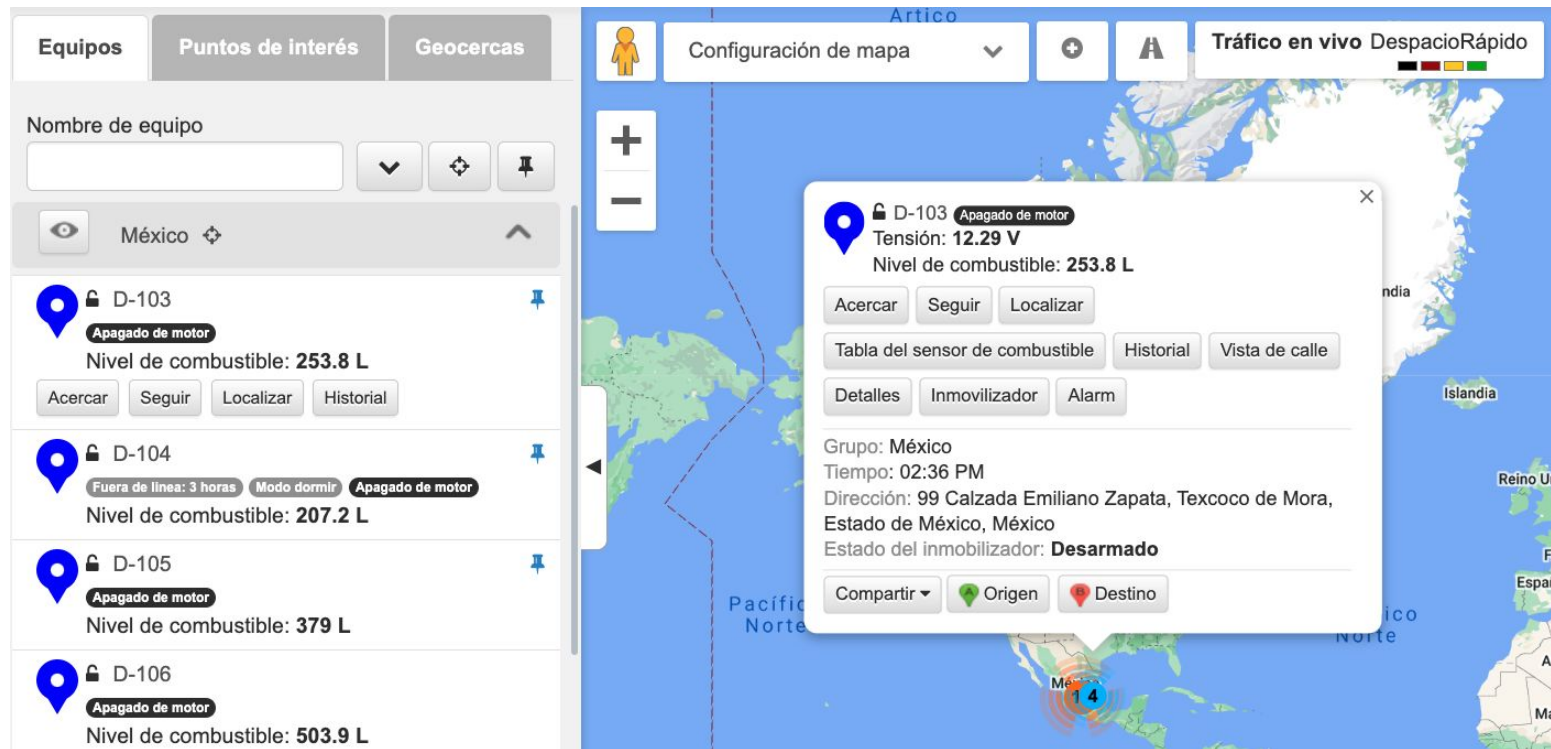

The screenshot displays the POSITRACE web interface. On the left, there is a sidebar with navigation tabs: "Equipos", "Puntos de interés", and "Geocercas". Below these, there is a search field for "Nombre de equipo" and a map selector set to "México". A list of vehicles is shown, each with a location pin icon, a lock icon, and a status label. The selected vehicle, D-103, is highlighted with a blue pin. The main area shows a map of Mexico with a detailed information popup for vehicle D-103. The popup includes the following data:

- Vehicle ID: D-103 (Apagado de motor)
- Tensión: 12.29 V
- Nivel de combustible: 253.8 L
- Buttons: Acercar, Seguir, Localizar
- Additional buttons: Tabla del sensor de combustible, Historial, Vista de calle
- More buttons: Detalles, Inmovilizador, Alarm
- Grupo: México
- Tiempo: 02:36 PM
- Dirección: 99 Calzada Emiliano Zapata, Texcoco de Mora, Estado de México, México
- Estado del inmovilizador: Desarmado
- Buttons: Compartir, Origen, Destino

Tabla de sensor

Tabla del sensor de combustible

21 nov. 2022 - 23 nov. 2022 Buscar



Consumo de combustible: 396.13 L

Nivel inicial de combustible:	269.6 L	Relleno:	300.79 L
Nivel final de combustible:	255.1 L	Conteo de llenado:	2
Combustible por distancia:	238.05 L	Vaciado:	117.16 L
Combustible por inactividad:	40.93 L	Conteo de vaciado:	6

Reporte de llenados y vaciados

Cuenta / Equipo	Cambio de nivel de combustible	Inicio	Finalización	Acción	
▼ [DEMO] PRO - Fuel Sensors	4715.25 / 2268.61			Total Llenado / Vaciado	
▼ D-031	448.07 / 172.89			Total Llenado / Vaciado	
	221.26	24 nov. 2022 08:38:01 PM	24 nov. 2022 08:48:48 PM	Relleno	mostrar en el mapa
	86.44	26 nov. 2022 01:59:16 AM	26 nov. 2022 02:18:41 AM	Vaciado	mostrar en el mapa
	226.81	28 nov. 2022 04:36:16 AM	28 nov. 2022 04:49:53 AM	Relleno	mostrar en el mapa
	86.44	29 nov. 2022 10:13:28 AM	29 nov. 2022 10:31:55 AM	Vaciado	mostrar en el mapa
▼ D-032	1352.69 / 1006.51			Total Llenado / Vaciado	
	10.36	24 nov. 2022 12:17:35 AM	24 nov. 2022 12:48:18 AM	Vaciado	mostrar en el mapa
	12.66	24 nov. 2022 10:12:40 AM	24 nov. 2022 10:51:28 AM	Vaciado	mostrar en el mapa
	7.71	24 nov. 2022 12:13:46 PM	24 nov. 2022 12:38:57 PM	Vaciado	mostrar en el mapa
	17.17	24 nov. 2022 03:15:38 PM	24 nov. 2022 03:28:02 PM	Relleno	mostrar en el mapa
	5.86	24 nov. 2022 03:36:00 PM	24 nov. 2022 04:03:15 PM	Vaciado	mostrar en el mapa
	260.70	24 nov. 2022 05:07:29 PM	24 nov. 2022 06:17:00 PM	Relleno	mostrar en el mapa
	10.92	24 nov. 2022 06:18:50 PM	24 nov. 2022 06:44:47 PM	Vaciado	mostrar en el mapa
	122.81	24 nov. 2022 07:01:18 PM	24 nov. 2022 09:14:40 PM	Vaciado	mostrar en el mapa
	13.19	24 nov. 2022 09:54:01 PM	24 nov. 2022 09:59:41 PM	Vaciado	mostrar en el mapa
	20.29	24 nov. 2022 11:08:06 PM	24 nov. 2022 11:17:49 PM	Vaciado	mostrar en el mapa
	10.36	25 nov. 2022 05:34:34 AM	25 nov. 2022 06:06:21 AM	Vaciado	mostrar en el mapa
	12.66	25 nov. 2022 03:23:41 PM	25 nov. 2022 04:03:27 PM	Vaciado	mostrar en el mapa
	9.47	25 nov. 2022 05:28:02 PM	25 nov. 2022 05:50:56 PM	Vaciado	mostrar en el mapa

Sensor de temperatura



The screenshot displays the PosiTrace interface. At the top, there are tabs for 'Equipos', 'Puntos de Interés', and 'Geocercas'. Below these is a search bar for 'Nombre de equipo' with a dropdown arrow, a location pin icon, and a zoom icon. A filter button shows 'Desagrupados'. The main content area lists three vehicles:

- BC-01** (Apagado de motor): Sensor1 - Rear: 11.5°C, Sensor4 - Front: 13.12°C
- BC-02** (Apagado de motor): Sens - 1: 14.12°C, Sensor - 4: 11.62°C
- BC-03** (Encendido de motor): 46.8 km/h N, Sensor 1: 10.68°C, Sensor 4: 9.68°C

A detailed view for BC-01 is shown in a pop-up window, including:

- Apagado de motor
- Tensión: 12.6 V
- Sensor1 - Rear: 11.43°C
- Sensor4 - Front: 13.06°C
- Buttons: Acercar, Seguir, Localizar, Sensores de temperatura, Historial, Vista de calle, Detalles, Alarm
- Grupo: Desagrupados
- Tiempo: 11:56 AM
- Dirección: 21500 Gordon Way, Richmond, Columbia Británica, Canadá, V6W 1H3
- Buttons: Compartir, Origen, Destino

Para remolques o equipos que requieran monitoreo de temperaturas, el Kit de Sensor de Temperatura de PosiTrace le dará tranquilidad. Instalación sencilla le permite tomar ventaja de esta opción fácilmente.

Características:

El sensor mide la temperatura desde -67°F hasta +257°F (-55°C hasta +125°C).

Configure alertas para temperaturas fuera de rango, de esa manera podrás tratar los problemas potenciales inmediatamente.

El sistema de PosiTrace mantiene un registro histórico de todas las temperaturas en caso de que necesite comprobar datos de viaje.

El servicio de sensor de temperatura de PosiTrace requiere de un sensor físico, cableado, instalación y una cuota mensual que cubre hasta 4 sensores por vehículo.

Reporte de temperatura detalle

▲ Eventos de temperatura

Cuentas

Grupos de equipos

Equipo

Agrupar por

Rango de fechas

Temperatura

Rango de horas

Formato de resultados

Equipo	Sensor de temperatura	Tipo de evento		Valor	Valor del Umbral	Detectado en	Duración	Finalización		Valor
▼ BC-01										
▼ 11 nov. 2022										
	Sensor1 - Rear	cayó por debajo del umbral inferior		16.62 °C	18.0 °C	10 nov. 2022 02:51:18 AM	1h 31m 27s	11 nov. 2022 01:31:27 AM		22.75 °C
	Sensor4 - Front	superó el umbral superior		22.81 °C	15.0 °C	11 nov. 2022 01:31:27 AM	8h 50m 13s	11 nov. 2022 10:49:22 AM		18.75 °C
	Sensor1 - Rear	cayó por debajo del umbral inferior		16.81 °C	18.0 °C	11 nov. 2022 05:08:55 AM	18h 51m 5s			
▼ BC-02										
▼ 11 nov. 2022										
	Sensor - 4	superó el umbral superior		7.18 °C	-5.0 °C	28 jun. 2022 12:52:16 PM	1d			
	Sens - 1	superó el umbral superior		8.18 °C	7.0 °C	9 nov. 2022 12:53:33 PM	3h 46m 58s	11 nov. 2022 03:46:58 AM		5.93 °C
	Sens - 1	superó el umbral superior		8.31 °C	7.0 °C	11 nov. 2022 06:13:59 AM	33m 1s	11 nov. 2022 06:47:00 AM		5.93 °C
	superó el									

Reporte de temperatura detalle

Tabla del sensor de temperatura

ALL

1 nov. 2022 - 11 nov. 2022

Buscar



Sensor1 - Rear

Máximo 33.06°C / 5 nov. 2022 09:30:21 PM
Mínimo 0.31°C / 1 nov. 2022 06:45:33 AM

Sensor4 - Front

Máximo 30.18°C / 5 nov. 2022 09:30:21 PM
Mínimo -1.93°C / 1 nov. 2022 03:39:32 AM

Exportar

- Exportar a PDF
- Exportar a PNG
- Exportar a JPEG
- Exportar a SVG
- Exportar a CSV

